

Lehrkräfte in Deutschland: Der Bedarf steigt

in Vollzeitstellen umgerechnet

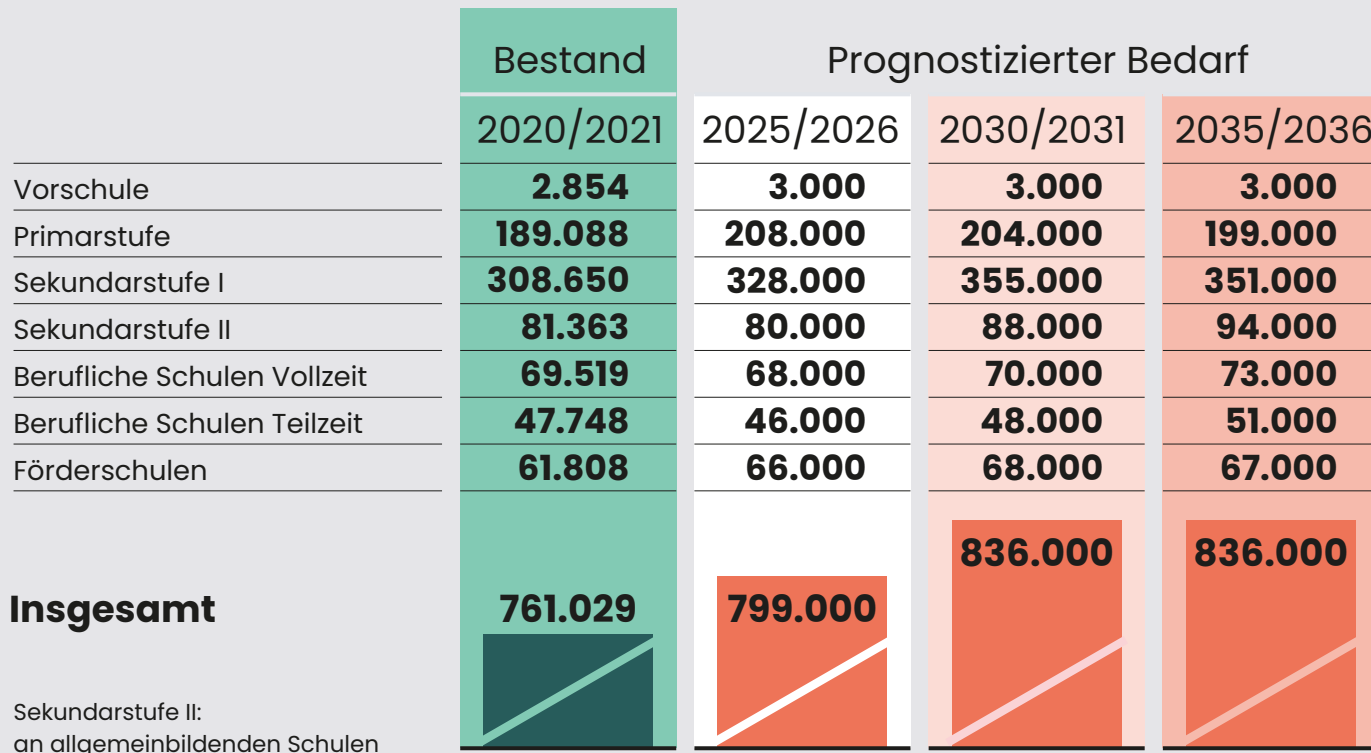
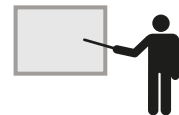

IW-Regionalranking 2022: Regionen mit Entwicklungspotenzial

Diese Kreise und kreisfreien Städte in Deutschland, die im Niveauranking schwach abschneiden, zeigen die dynamischste Entwicklung

Kiel (267)	58,5
Wuppertal (378)	54,1
Landkreis Dithmarschen (282)	53,3
Dortmund (364)	53,2
Koblenz (216)	53,1

Punkte: Eine Region, die bei allen Indikatoren jeweils den Mittelwert erreicht, käme auf eine Punktzahl von 50;
in Klammern: Platzierung im Niveauranking

IW-Regionalranking 2022: Die Top Ten

Für das Regionalranking 2022 der IW Consult wurden die 400 Kreise und kreisfreien Städte in Deutschland anhand von 14 Indikatoren bewertet



Niveau: Punktzahl in den Bereichen Arbeitsmarkt, Lebensqualität und Wirtschaftsstruktur

Dynamik: Punktzahl für die jüngste Entwicklung

Landkreis München	60,4	Kiel	58,5
Main-Taunus-Kreis	56,0	Landkreis Tirschenreuth	57,5
München	56,0	Speyer	56,6
Landkreis Tirschenreuth	55,6	Erlangen	56,0
Erlangen	55,5	Leverkusen	54,6
Landkreis Starnberg	55,3	Wiesbaden	54,4
Coburg	55,2	Wuppertal	54,1
Hochtaunuskreis	54,6	Offenbach am Main	53,6
Landkreis Miesbach	54,5	Landkreis Dithmarschen	53,3
Landkreis Ebersberg	54,4	Dortmund	53,2

■ Niveau ■ Dynamik

Punkte: Eine Region, die bei allen Indikatoren jeweils den Mittelwert erreicht, käme auf eine Punktzahl von 50;

Zeitraum Dynamikranking: Zwei Jahre bis zum jüngsten verfügbaren Wert, variiert je nach Verfügbarkeit der Daten für die einzelnen Indikatoren

Quelle: IW Consult

© 2022 IW Medien / iwd

Fast überall deutlich mehr Schüler erwartet

Prognostizierte Veränderung der Schülerzahlen zwischen 2020/2021 und 2030/2031 in Prozent

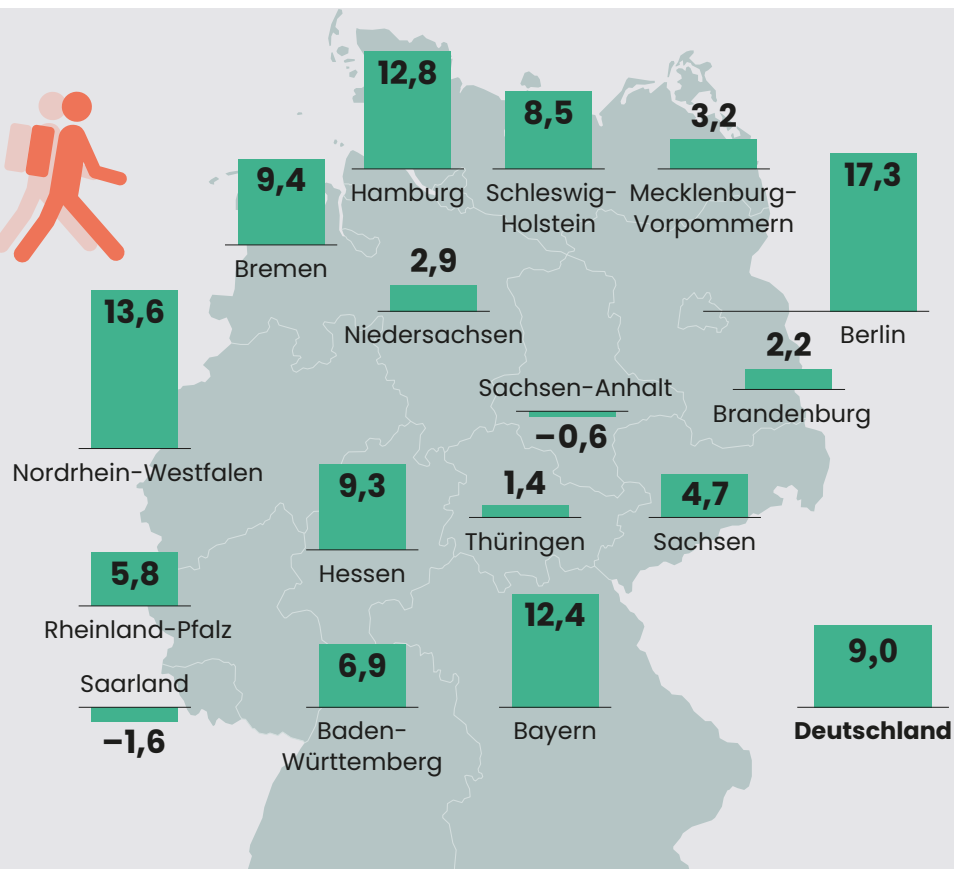

Quellen: Kultusministerkonferenz, Institut der deutschen Wirtschaft

© 2022 IW Medien / iwd

Fast überall deutlich mehr Schüler erwartet

Prognostizierte Veränderung der Schülerzahlen zwischen 2020/2021 und 2030/2031 in Prozent

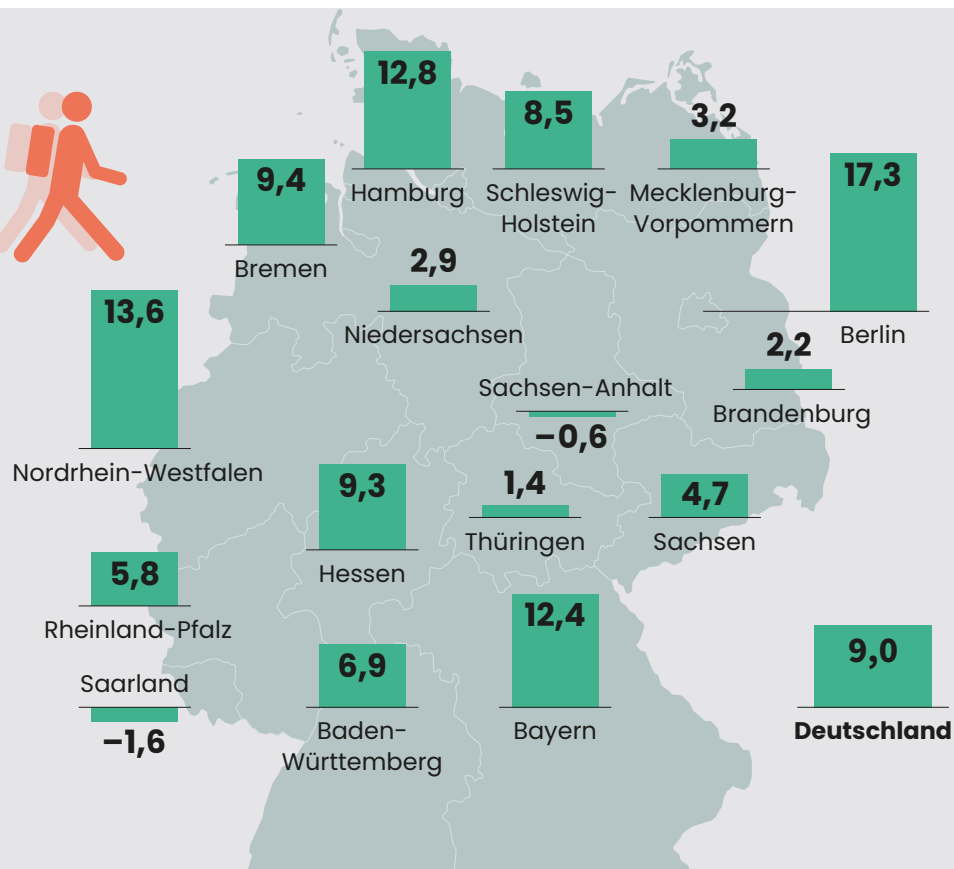

Quellen: Kultusministerkonferenz, Institut der deutschen Wirtschaft

© 2022 IW Medien / iwd